RESIDENCIAL DE OBRA NUEVA EN GUARDAMAR DEL SEGURA

+34 966 932 436

+34 622 222 939

Ramon Gallud, 171, Torrevieja 03182
http://www.talmarproperty.com/

Ref. N:N8162/7515
€ 359 000

- ??????: 3
- ?????? ??????: 2
- $S_{???}$: 98m^2
- ?????? ? ????????
  - ?????????? ?????
- ??????????
  - ????????
  - ????
  - ??????? ?????
- ??????????
  - ????:100 m. m.

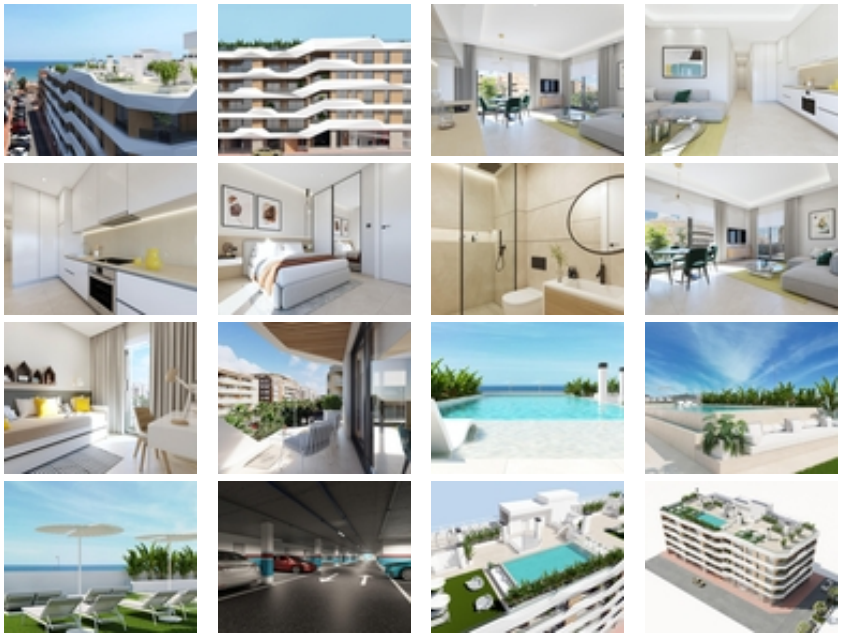

RESIDENCIAL DE OBRA NUEVA EN GUARDAMAR DEL SEGURA~~Residencial de obra nueva de apartamentos y áticos en Guardamar del Segura.~~Este destacado edificio es la elección perfecta gracias a su proximidad a la playa y a una amplia gama de servicios. Sus instalaciones incluirán una piscina y un solarium en la azotea, proporcionando un espacio para que los residentes se relajen y disfruten.~~Modernas viviendas de 2 y 3 dormitorios, 2 baños, un

luminoso salón-comedor con cocina integrada y una acogedora terraza. ~~Todas las viviendas estarán equipadas con aire acondicionado y domótica, lo que permitirá a los residentes controlar y automatizar diversos aspectos de la vivienda, proporcionando confort y eficiencia energética. La cocina contará con electrodomésticos de alta calidad, incluyendo horno, lavavajillas, frigorífico-congelador, campana extractora y placa de inducción, garantizando un espacio funcional y moderno para cocinar y disfrutar de las comidas en compañía.~~Además, existe la opción de adquirir una plaza de garaje y un trastero en el mismo edificio, proporcionando mayor comodidad y espacio de almacenamiento a los residentes.~~El residencial se encuentra en una ubicación privilegiada, cerca de la playa y rodeado de una gran variedad de servicios y comodidades, como restaurantes, tiendas, supermercados y zonas de ocio. ~Guardamar del Segura, conocida por sus hermosas playas de arena fina y su entorno natural, ofrece un estilo de vida tranquilo y relajado, sin renunciar a los servicios necesarios al alcance de la mano.~~