Exclusivo Residencial de Obra Nueva en
Pilar de la Horadada, Costa Blanca

+34 966 932 436

+34 622 222 939

Ramon Gallud, 171, Torrevieja 03182
http://www.talmarproperty.com/



Ref. N:N8707/7515
€ 304 900

- ??????: 3
- ?????? ??????: 2
- $S_{???}$: 77m^2
- ???????: 57m^2
- ?????? ? ????????
  - ?????????? ?????
- ??????????
  - ????????? ??????????? ???
  - ??????? ?????
- ??????????
  - ????:2 km. m.



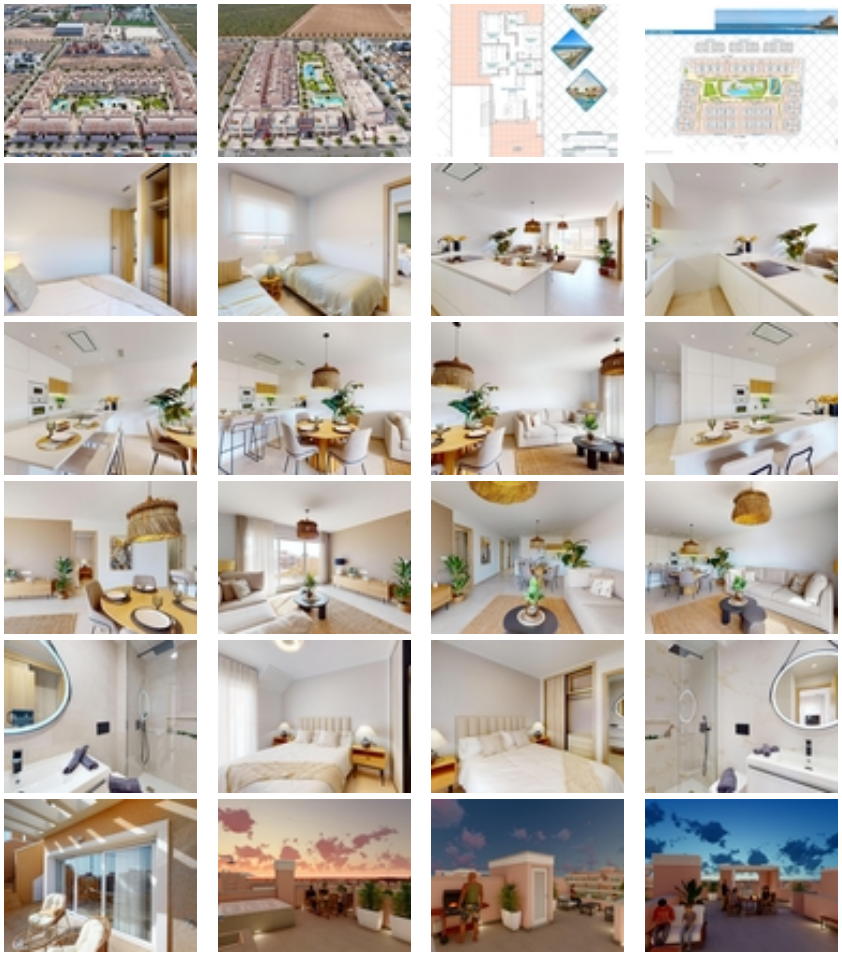

Exclusivo Residencial de Obra Nueva en Pilar de la Horadada, Costa Blanca~~Viviendas Modernas Cerca del Mar~Descubra este nuevo complejo residencial en Pilar de la Horadada, una ubicación privilegiada en la Costa Blanca. A solo 2 km de la playa, este proyecto ofrece una amplia variedad de viviendas de 3 dormitorios y 2 baños, con aparcamiento privado incluido en el precio.~~El residencial cuenta con amplias zonas comunes, incluyendo una piscina comunitaria, jardines paisajísticos y una zona de juegos infantiles, ideales para el disfrute de toda la familia.~~Diferentes Tipologías para Adaptarse a su Estilo de Vida~Esta promoción ofrece diversas opciones de vivienda:~~Plantas bajas con jardín privado.~Apartamentos en planta intermedia con amplias terrazas.~Áticos con solárium privado.~Bungalows en planta baja con jardín privado.~Bungalows en planta alta con jardín y solárium privado.~Adosados y pareados con jardín y solárium.~Todas las viviendas han sido diseñadas con un estilo moderno y funcional, utilizando materiales de alta calidad y acabados contemporáneos.~~Equipamiento y Calidades~Las viviendas cuentan con:~~Preinstalación de aire acondicionado por conductos.~Carpintería exterior de aluminio con rotura de puente térmico y doble acristalamiento.~Puerta de acceso acorazada para mayor seguridad.~Sistema de aerotermia para producción eficiente de agua caliente.~Armarios empotrados con iluminación LED.~Muebles de baño y mamparas incluidos.~~Pilar de la Horadada: Un Lugar Privilegiado para Vivir~Pilar de la Horadada es un municipio costero en el extremo sur de la Costa Blanca, con un clima excepcional y una excelente calidad de vida. Su animada calle principal ofrece una amplia variedad de tiendas, supermercados, restaurantes y servicios esenciales.~~A solo 5 minutos en coche, encontrará las impresionantes playas de Torre de la Horadada y Mil Palmeras, con arena dorada y un encantador

paseo marítimo. Además, la zona cuenta con carriles bici, rutas de senderismo y múltiples actividades deportivas.~~Distancias a Puntos Clave~Campo de golf Lo Romero – 5 km (10 minutos en coche).~Aeropuerto de Corvera (Murcia) – 40 km (40 minutos en coche).~Aeropuerto de Alicante – 55 km (55 minutos en coche).~Centro Comercial Zenia Boulevard – 15 km (15 minutos en coche).~Puerto Deportivo Torre de la Horadada – 3 km (5 minutos en coche).~~Solicite Más Información Hoy Mismo~No deje pasar esta oportunidad de adquirir una vivienda de obra nueva en una de las mejores zonas de la Costa Blanca. Contáctenos ahora para recibir más detalles y concertar una visita.~