Apartamentos de Obra Nueva en Jacarilla, Alicante - Tranquilidad y Confort

+34 966 932 436

+34 622 222 939

Ramon Gallud, 171, Torrevieja 03182
http://www.talmarproperty.com/

Ref. N:N8788/7515
€ 170 000

- ??????: 3
- ?????? ??????: 2
- $S_{???}$: 74m^2
- ?????? ? ????????
  - ?????????? ?????
- ?????????? ? ???????
  - ????????
- ??????????
  - ????
  - ??????? ?????
- ??????????
  - ????:20 km. m.

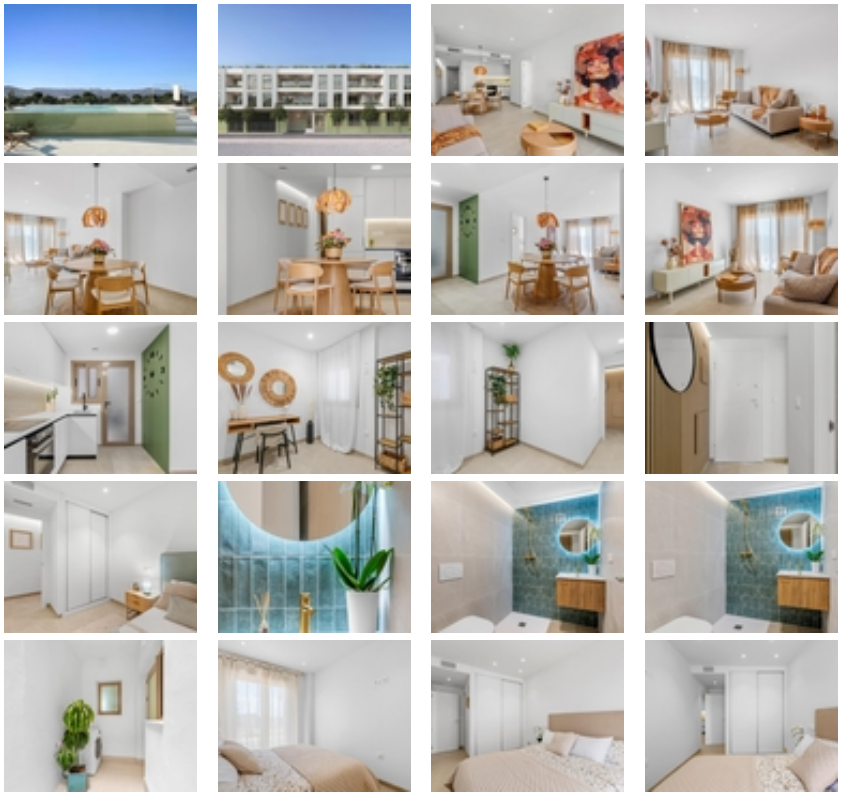

Apartamentos de Obra Nueva en Jacarilla, Alicante - Tranquilidad y Confort~~Modernos Apartamentos con Parking Privado y Trastero~Descubra este exclusivo complejo residencial de obra nueva en Jacarilla, que ofrece 37 modernos apartamentos diseñados para el confort y la comodidad. Elija entre distribuciones de 2 y 3 dormitorios, con opciones que incluyen:~~7 apartamentos en planta baja con patio interior privado.~~30 viviendas en primera y segunda planta con terrazas con vistas abiertas al campo.~~Plaza de aparcamiento privada y trastero incluidos en cada apartamento.~~Todas las viviendas están equipadas con cuarto de baño completo, cocina amueblada y preinstalación de aire acondicionado. Las salas de estar y dormitorios se benefician de persianas eléctricas, proporcionando comodidad y seguridad.~~Ubicación privilegiada en Jacarilla - Un pueblo tranquilo con excelente conectividad~Situado en el corazón de la Vega Baja, Alicante, Jacarilla es un encantador pueblo tradicional español conocido por su patrimonio agrícola, plantaciones de cítricos y paisajes pintorescos. A pesar de su entorno tranquilo, Jacarilla ofrece fácil acceso a los servicios esenciales, incluyendo supermercados, restaurantes, farmacias, y mucho más.~~El pueblo goza de excelentes conexiones por carretera:~~Orihuela Ciudad - 10 km.~Guardamar del Segura y Playas del Mediterráneo - 15 km.~Torrevieja - 20 km.~Aeropuerto de Alicante-Elche (ALC) - 50 km (40 minutos en coche).~Campos de Golf (Vistabella Golf, La Finca Golf & La Marquesa Golf) - A 10-15 km.~~Servicios comunitarios - Relájese y disfrute~El complejo residencial está diseñado para ofrecer relajación y ocio, con:~~Piscina chill-out en la azotea (8x3m, 80 cm de profundidad).~Solarium comunitario en la azotea con impresionantes vistas panorámicas.~~Una inversión ideal o una casa de vacaciones en el corazón de la Costa Blanca~Tanto si busca una residencia permanente, una casa de vacaciones o una inversión sólida, estos apartamentos a estrenar en Jacarilla ofrecen una excelente oportunidad para disfrutar del estilo de vida mediterráneo en un lugar tranquilo pero bien comunicado.~~Póngase en contacto con nosotros hoy mismo para programar una visita o recibir más información sobre esta fantástica promoción.~