Bungalows de nueva construcción en Pilar de la Horadada, cerca de la playa y del centro de la ciudad

+34 966 932 436

+34 622 222 939

Ramon Gallud, 171, Torrevieja 03182
http://www.talmarproperty.com/

Ref. N:N9921/7515
€ 339 900

- ??????: 3
- ?????? ??????: 2
- $S_{???}$: 92m^2
- ?????? ? ????????
  - ?????????? ?????
- ?????????? ? ???????
  - ??????????? ?????/?????
  - ????????
  - ????????
- ??????????
  - ????????? ???????????? ???
  - ??????? ?????
- ??????????
  - ????:2.6 km. m.

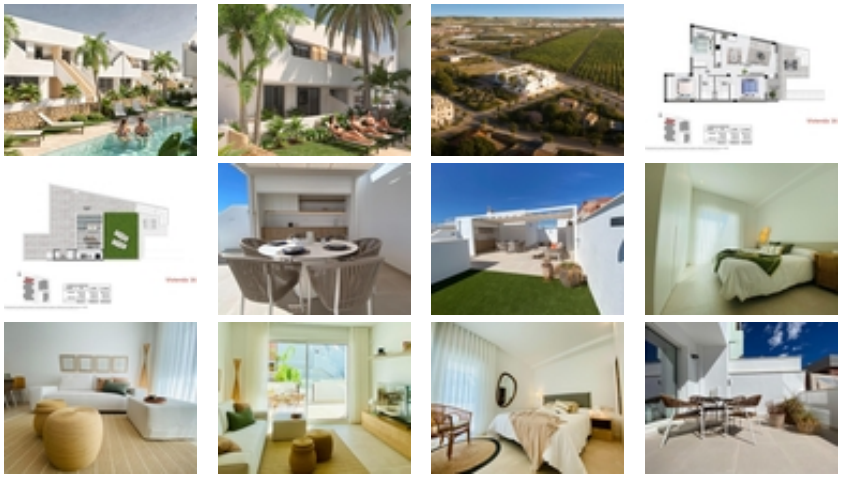

Bungalows de nueva construcción en Pilar de la Horadada, cerca de la playa y del centro de la ciudad~~Vida contemporánea en el corazón de la Costa Blanca~Bienvenido a un complejo residencial boutique de 16 bungalows de nueva construcción situado en Pilar de la Horadada, una vibrante ciudad costera en el extremo sur de la Costa Blanca. Esta ubicación privilegiada ofrece la combinación perfecta de la tranquila vida mediterránea y la comodidad, con todos los servicios esenciales, tiendas, restaurantes y comodidades a poca distancia. Las hermosas playas de arena de Torre de la Horadada y Mil Palmeras están a solo 3 km, ideales para relajarse en la playa o practicar deportes acuáticos.~~Opción de bungalows en planta baja o en planta alta~Este

exclusivo complejo ofrece dos tipos de viviendas modernas que se adaptan a su estilo de vida:~Bungalows en planta baja con 3 dormitorios, 2 baños y amplias terrazas privadas delantera y trasera con acceso directo a la piscina y los jardines comunitarios.~Bungalows en la planta alta con 2 o 3 dormitorios, 2 baños y un amplio solárium privado en la azotea, con cocina de verano, pérgola y aseo de invitados. Aparte disponen de un trastero en planta baja.~~Todas las viviendas cuentan con luminosas zonas de estar de planta abierta, cocinas totalmente equipadas, aire acondicionado por conductos y aparcamiento privado. Los dormitorios incluyen armarios empotrados y los baños cuentan con calefacción por suelo radiante para mayor comodidad.~~Características premium para una vida mediterránea moderna~Las viviendas están diseñadas con acabados de alta calidad y características prácticas, que incluyen:~Puerta principal blindada con acabado de aluminio~Persianas eléctricas en salón y dormitorios~Sistema de agua caliente aerotérmica~Electrodomésticos de cocina incluidos~Solériums en la azotea con césped artificial, ducha exterior, iluminación y cocina de verano completa con lavavajillas, nevera pequeña, placa de inducción y extractor.~~Ubicación estratégica con excelente conectividad~Pilar de la Horadada está bien conectada con los principales puntos de interés de la Costa Blanca y la Costa Cálida:~Playas (Torre de la Horadada / Mil Palmeras) - 3 km~Campo de golf Lo Romero - 6 km~Aeropuerto de Corvera (Murcia) - 40 km~Aeropuerto de Alicante - 55 km~Centro comercial Zenia Boulevard - 14 km~~Su hogar ideal bajo el sol~Tanto si busca una escapada de vacaciones, una residencia para todo el año o una inversión de alquiler, estos bungalows en Pilar de la Horadada ofrecen una excelente relación calidad-precio en una de las localidades más deseables de la Costa Blanca. Póngase en contacto con nosotros hoy mismo para concertar una visita o solicitar más información.~