Adosados de nueva construcción en Santa Rosalia Lake and Life Resort, Murcia

+34 966 932 436

+34 622 222 939

Ramon Gallud, 171, Torrevieja 03182
http://www.talmarproperty.com/

Ref. N:N9932/7515
€ 459 900

- ??????: 3
- ?????? ??????: 2
- $S_{???}$: 114m^2
- ???????: 219m^2
- ?????? ? ????????
  - ?????????? ?????
- ??????????
  - ????????? ??????????? ???
  - ??????? ?????
- ??????????
  - ????:4 km. m.

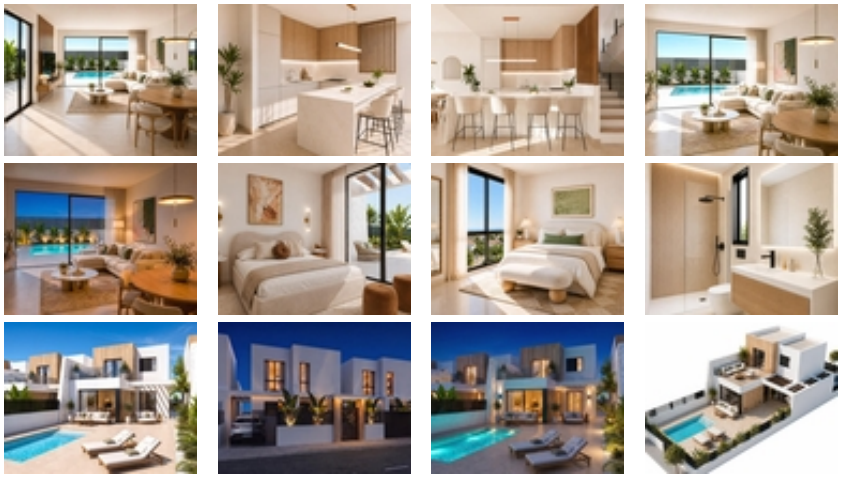

Adosados de nueva construcción en Santa Rosalia Lake and Life Resort, Murcia~~Adosados de nueva construcción cerca del Mar Menor~Exclusiva promoción residencial de 15 adosados y villas adosadas de nueva construcción situados en el prestigioso complejo Santa Rosalia Lake and Life Resort, en la Región de Murcia. Rodeadas de prestigiosos campos de golf y a solo 4 km de las playas del Mar Menor, estas modernas viviendas ofrecen una excelente combinación

de privacidad, comodidad y estilo de vida mediterráneo.~~Viviendas modernas con piscina privada~Las viviendas se distribuyen en dos plantas y cuentan con 3 dormitorios y 2 baños, con un dormitorio convenientemente situado en la planta baja. La primera planta incluye otros dos dormitorios y una amplia terraza abierta de 19 m².~~La luminosa distribución diáfana combina una moderna cocina equipada con la zona de salón y comedor, creando un espacio confortable conectado con el exterior. Cada vivienda incluye un jardín privado, piscina y plaza de aparcamiento dentro de la parcela. También se ofrece un sótano privado como extra opcional.~~Características de calidad y eficiencia energética~Las viviendas están diseñadas con materiales modernos y características prácticas para garantizar el confort durante todo el año. Las especificaciones incluyen una cocina totalmente equipada con electrodomésticos, iluminación LED, preinstalación para aire acondicionado por conductos, puerta de entrada reforzada, baños con muebles, espejos y mamparas de ducha, videoportero y sistema aerotérmico de agua caliente.~~Santa Rosalia Lake and Life Resort~Las viviendas están situadas dentro de un complejo privado cerrado con acceso controlado y seguridad las 24 horas. La urbanización está rodeada por aproximadamente 126 000 m² de zonas verdes ajardinadas con senderos para caminar y en bicicleta, pistas de tenis y pádel, un campo de minigolf, jardines, zonas de ocio, parques para perros y una casa club.~~En el corazón del complejo se encuentra un impresionante lago artificial de aguas cristalinas de casi 17.000 m², rodeado de playas de arena blanca y palmeras. El lago cuenta además con dos islas, una de ellas con un bar, así como varios chiringuitos, lo que crea un ambiente vacacional único en la Región de Murcia.~~Excelente ubicación en Murcia~El complejo Santa Rosalia Lake and Life Resort se encuentra cerca de Los Alcázares, una popular localidad costera del Mar Menor conocida por sus playas, deportes acuáticos, restaurantes y servicios. La ubicación también ofrece un fácil acceso a Cartagena y a varios prestigiosos campos de golf.~~Playas de Los Alcázares y del Mar Menor: 4 km~La Torre Golf Resort: 10 km~Mar Menor Golf Resort: 12 km~Cartagena: 20 km~Aeropuerto de Murcia-Corvera: 22 km~Ciudad de Murcia: 45 km~Aeropuerto de Alicante: 95 km~~Tu nuevo hogar en Murcia~Estas viviendas de nueva construcción en Santa Rosalia Lake and Life Resort son ideales como residencia permanente, vivienda vacacional o inversión inmobiliaria. Ponte en contacto con nosotros hoy mismo para obtener más información o concertar una visita privada.~