Villas de nueva construcción a medida en Aspe, Alicante

+34 966 932 436

+34 622 222 939

Ramon Gallud, 171, Torrevieja 03182
http://www.talmarproperty.com/

Ref. N:N9956/7515
€ 446 782

- ??????: 3
- ?????? ??????: 2
- $S_{???}$: 140m^2
- ???????: 490m^2
- ?????? ? ????????
  - ?????????? ?????
- ?????????? ? ???????
  - ??????????? ?????/?????
  - ?????????
- ??????????
  - ????:26 km. m.

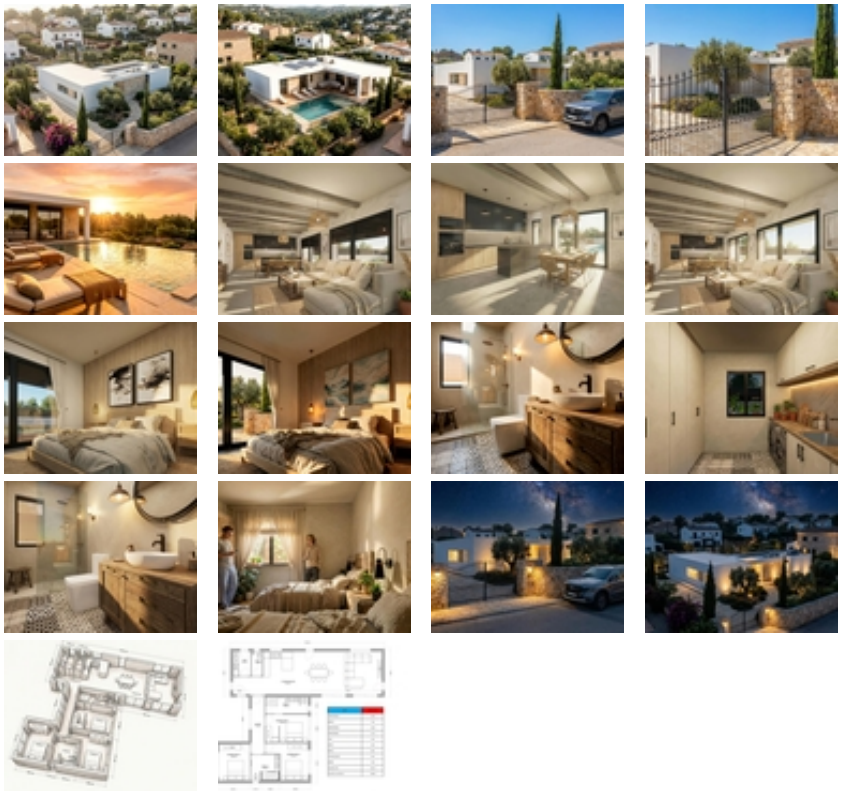

Villas de nueva construcción a medida en Aspe, Alicante~~Exclusivas villas construidas a medida en la campiña de la Costa

Blanca~Descubre una oportunidad única para crear tu hogar ideal con estas villas unifamiliares de nueva construcción en Aspe, Alicante. Situado en un entorno natural y tranquilo en el interior de la Costa Blanca, este proyecto permite a los compradores personalizar su futuro hogar eligiendo entre diferentes modelos de villa, distribuciones, acabados y parcelas disponibles.~~Aspe es un pueblo tradicional español rodeado de viñedos, montañas y el paisaje mediterráneo. Ofrece un estilo de vida relajado y cuenta con todos los servicios esenciales, como tiendas, supermercados, restaurantes, colegios e instalaciones deportivas. La ubicación es ideal para quienes buscan privacidad y espacio sin alejarse demasiado de Alicante y de la costa.~~Diseños de viviendas flexibles que se adaptan a tu estilo de vida~Elige entre una selección de modelos de viviendas contemporáneas con 3 o 4 dormitorios y 2 o 3 baños. Dependiendo del diseño elegido, las viviendas pueden distribuirse en una o dos plantas, y algunos modelos también cuentan con garaje cerrado.~~Las superficies construidas oscilan entre los 140 m² y los 280 m² aproximadamente, lo que permite a los compradores seleccionar la vivienda que mejor se adapte a su estilo de vida, a las necesidades de su familia y a su presupuesto. Cada chalet se construye en una parcela rústica o urbana situada en los alrededores de Aspe o en localidades cercanas, y ofrece amplios espacios al aire libre y vistas despejadas al paisaje natural.~~Piscina privada y acabados de alta calidad~Cada villa está diseñada para combinar arquitectura moderna, comodidad y eficiencia en el día a día. Los acabados de serie incluyen una piscina privada de 8 x 4 metros, cocina totalmente equipada con electrodomésticos y aire acondicionado por conductos completamente instalado.~~Entre las características adicionales se incluyen un sistema aerotérmico para el agua caliente sanitaria, puerta de entrada reforzada y cuartos de baño totalmente equipados con muebles de baño y mamparas de ducha. Las zonas exteriores presentan acabados cuidados, con terrazas pavimentadas, una zona de piscina, senderos perimetrales y una entrada para vehículos motorizados.~~Un proceso de construcción personalizado~Hay varias parcelas disponibles en diferentes ubicaciones alrededor de Aspe y en localidades vecinas, lo que permite a los compradores elegir el entorno que mejor se adapte a sus preferencias. El precio anunciado se basa en una parcela valorada en 94 000 euros. Si se selecciona una parcela diferente, el precio final se ajustará en consecuencia.~~Las villas se construyen mediante un sistema de autoconstrucción, con pagos realizados por fases a medida que avanza la obra. El promotor gestiona todo el proceso administrativo y de construcción, incluidos los servicios de arquitectura, las licencias de obra y toda la documentación necesaria. Los compradores también pueden visitar villas ya terminadas para comprobar la calidad de la construcción y los acabados.~~El plazo de entrega estimado es de aproximadamente 10 meses a partir de la concesión de la licencia de obra.~~Excelente ubicación y conexiones~Elche: aproximadamente 20 km~Ciudad de Alicante: aproximadamente 35 km~Aeropuerto Internacional de Alicante: aproximadamente 30 km~Alenda Golf: aproximadamente 18 km~Playas del Mediterráneo: aproximadamente 30 km~~Crea una villa de nueva construcción a tu medida en la campiña alicantina y disfruta de espacio, privacidad y comodidades modernas cerca de la Costa Blanca. Ponte en contacto con nosotros hoy mismo para obtener más información sobre los modelos de villa y las parcelas disponibles, o para concertar una visita a una propiedad ya terminada.~