APARTAMENTO DE DOS DORMITORIOS CON VISTAS A LA LAGUNA ROSA Y CON PISCINA COMUNITARIA

+34 966 932 436

+34 622 222 939

Ramon Gallud, 171, Torrevieja 03182
http://www.talmarproperty.com/



Ref. N:NA280/9576
€ 149 500

- ??????: 2
- ?????? ??????: 1
- $S_{???}$: 65m^2
- ?????? ? ????????
  - ?????????? ?????
  - ??????
- ?????????? ? ???????
  - ?????????
- ??????????
  - ????
  - ????????? ??????????? ???
  - ??????? ?????
- ??????????
  - ????:1 km. m.

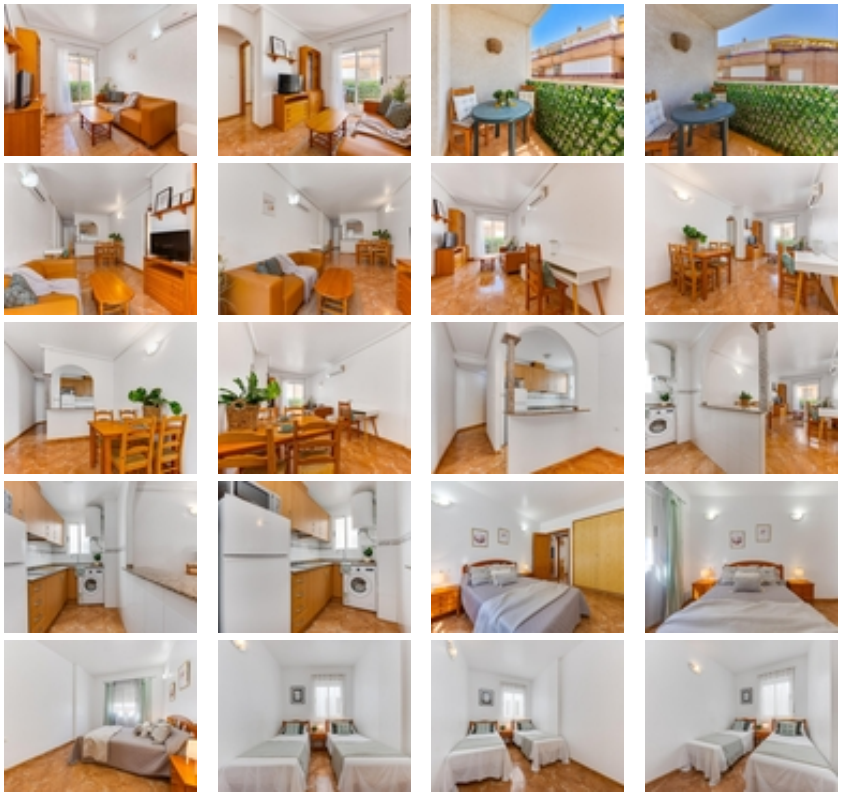

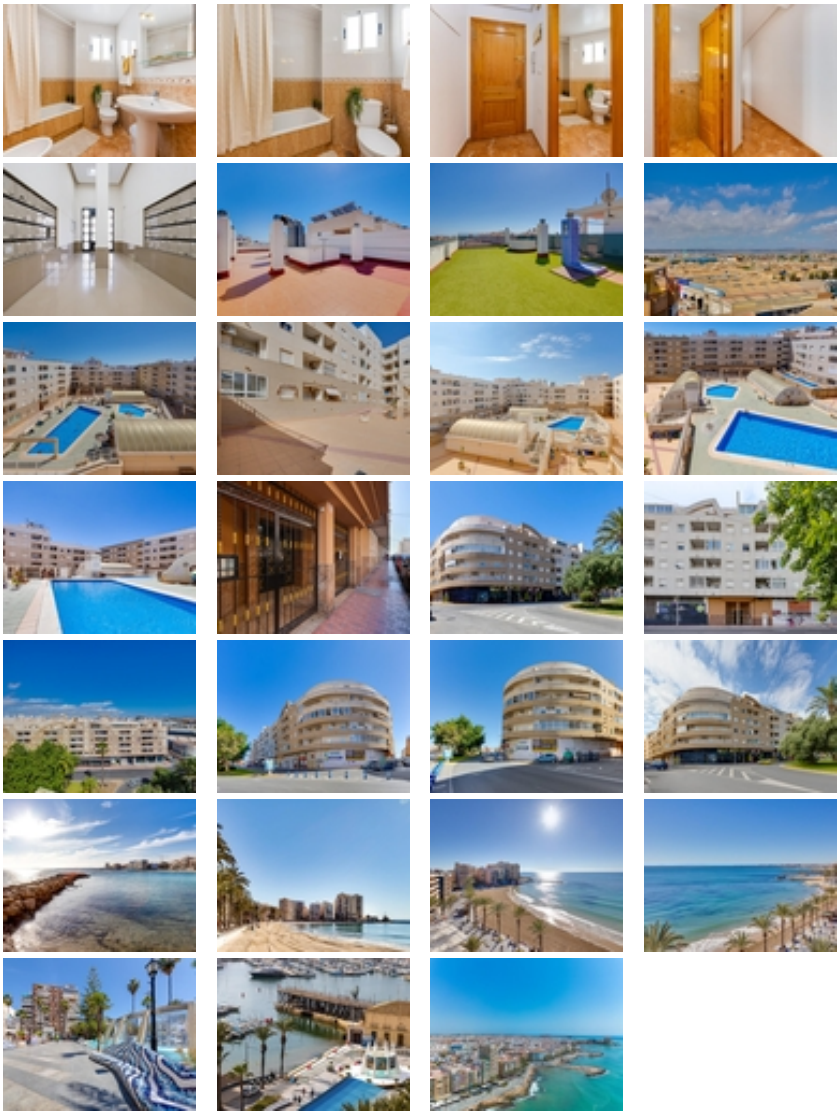

Este bonito apartamento esta situado en la céntrica Calle Joaquín Chapaprieta, en el centro de Torrevieja. La vivienda se encuentra ubicada en una cuarta planta con ascensor y acceso totalmente adaptado para personas con movilidad reducida, esta vivienda logra el equilibrio perfecto entre la comodidad de tener todos los servicios al alcance de la mano y la tranquilidad de disfrutar de unas vistas despejadas e insuperables al Parque Natural.~~Al entrar, te da la bienvenida un amplio y luminoso salón-comedor que conecta de forma fluida con una cocina semiabierta, la cual cuenta con ventana propia hacia el exterior para asegurar una óptima ventilación cruzada y se entrega completamente equipada. El salón se extiende hacia una estupenda terraza exterior, el rincón idóneo para relajarse al aire libre y admirar los colores únicos que dibuja el atardecer sobre las salinas. La distribución de la vivienda ofrece dos dormitorios acogedores y con fantástica iluminación natural, acompañados por un baño completo impecable.~~Además, dispone de zonas comunes diseñadas para el disfrute durante todo el año, destacando una cuidada piscina comunitaria con área de recreo a su alrededor y un extenso solárium donde tomar el sol y desconectar con total privacidad. ~~Su localización estratégica en el centro urbano permite acceder a pie a supermercados, comercios, restaurantes y transporte público, convirtiendo a esta propiedad en una opción sumamente versátil, perfecta tanto como primera residencia de gran confort, refugio vacacional o una sólida inversión de alta rentabilidad para el mercado

de alquiler. ~~Ponte en contacto con nosotros hoy mismo para concertar una visita y descubrir de cerca todo el potencial que ofrece este hogar.~